

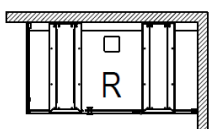

CIELA FOR TWO ECKVERSION

MODELL	LÄNGE UND BREITE (mm) A x B	HÖHE/TIEFE (mm)	ARTIKEL-NR.
1700 x 750 - R	1700 x 750	2100	4628208.101401
1700 x 750 - L	1700 x 750	2100	4628209.101401
1700 x 800 - R	1700 x 800	2100	4628210.101401
1700 x 800 - L	1700 x 800	2100	4628211.101401
1700 x 900 - R	1700 x 900	2100	4628212.101401
1700 x 900 - L	1700 x 900	2100	4628213.101401
1700 x 1000 - R	1700 x 1000	2100	4628214.101401
1700 x 1000 - L	1700 x 1000	2100	4628215.101401
1800 x 750 - R	1800 x 750	2100	4628216.101401
1800 x 750 - L	1800 x 750	2100	4628217.101401
1800 x 800 - R	1800 x 800	2100	4628218.101401
1800 x 800 - L	1800 x 800	2100	4628219.101401
1800 x 900 - R	1800 x 900	2100	4628220.101401
1800 x 900 - L	1800 x 900	2100	4628221.101401
1800 x 1000 - R	1800 x 1000	2100	4628222.101401
1800 x 1000 - L	1800 x 1000	2100	4628223.101401

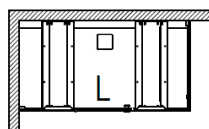

ECKVERSION MIT KOPFBRAUSE

- Echtglas-Duschabtrennung (8 mm) mit EverClean-Beschichtung
- Kopfbrause (22 l/min) aus Edelstahl
Wandprofile und Haltestange verchromt
- Verstellbereich:
Kopfbrause +/- 10 mm
Wandanschlussprofil +/- 10 mm
- Glasscharniere mit Hubmechanismus

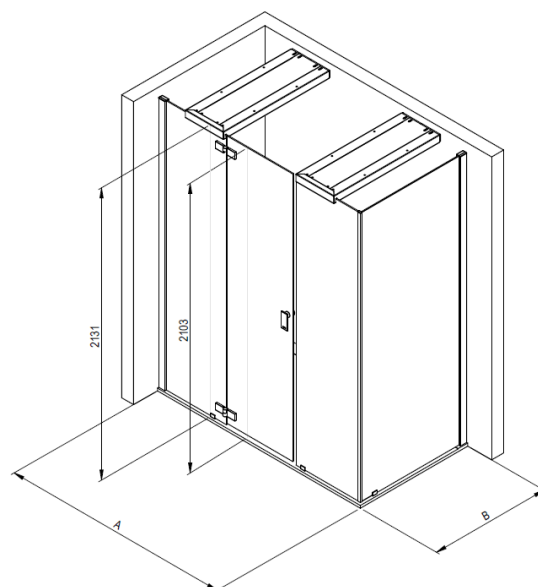

Artikelbeschreibung

Ciela – Doppel Duschabtrennungen – so individuell wie Sie. Freiheit pur. Genießen Sie ganz neue Raumdimensionen beim Duschvergnügen im geräumigen XXL-Format. Das Design beeindruckt durch klare, bewusste Reduktion: Sie betreten die hochwertige Echtglaskabine durch eine schlichte Öffnung, ganz ohne Tür. Die integrierte Regenbrause sorgt für ein angenehm naturnahes Duscherlebnis – ein besonders entspannender Effekt.

Aufstellplatz/Aufstellraum

- Die Duschtrennung Ciela ist für die Aufstellung in der Ecke, vor der Wand bzw. in einer Nische ausgelegt.
- Bei der Planung sind alle Sanitär- und Wasseranschlüsse vorzusehen.
- Der Bodenabfluss muss im angegebenen Bereich verlegt sein.
- Zur Montage der Duschwanne und Duschtrennung auf einem bauseitigen Podest, ist die Raumhöhe zu beachten. (Sonderzubehör Untergestell).
- Über der Duschtrennung muss ein Abstand von mindestens 100 mm zur Decke für die Montage der Regenbrause gewährleistet sein.
- Für den bodenbündigen Einbau der Duschwanne ist zu beachten, dass im Bereich des Abflusses eine Schachttiefe von 150 mm erforderlich ist.
- Die Duschtrennung Ciela ist für die Installation an gemauerten Wänden entworfen worden. Verstärken Sie andere Wandkonstruktionen (Holz, Gipskarton), um eine sichere Befestigung zu gewährleisten.
- Bitte beachten Sie, dass im Bereich der Duschkabine geeignete Materialien als Wandverkleidung benutzt werden müssen. Eine Untergrundbehandlung nach Feuchtigkeitsbeanspruchungsklasse FKB 2 ist erforderlich.
- Die Wände müssen vor der Montage auf der gesamten Kabinenhöhe fertig gefliest sein.
- Der Boden am Aufstellort muss vollkommen eben sein.
- Eine Be- und Entlüftung sowie eine ausreichende Raumluftentfeuchtung des Aufstellraumes sind sicherzustellen. Gegebenenfalls ist eine geeignete Abluftvorrichtung anzubringen, um den beim Duschen entstehenden Wasserdampf kontrolliert abzuführen (DIN 18017, DIN 1946 etc.).

Wasseranschlüsse

Beim Anschluss an die Trinkwasserinstallation muss bauseitig oder vom Anwender eine den nationalen Anforderungen entsprechende Sicherungseinrichtung vorgeschaltet werden. Wandausbrüche müssen mit dauerelastischem Fugendicht abgedichtet sein. Die Anlage muss nach DIN 1988 gespült sein. In der Hausinstallation ist bauseits ein Schmutzfänger vorzusehen.

Montagehilfe:

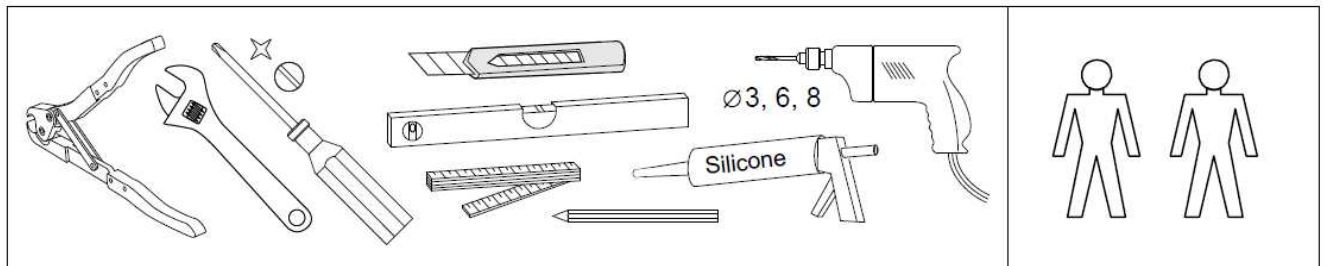

Planungsanleitung:

R

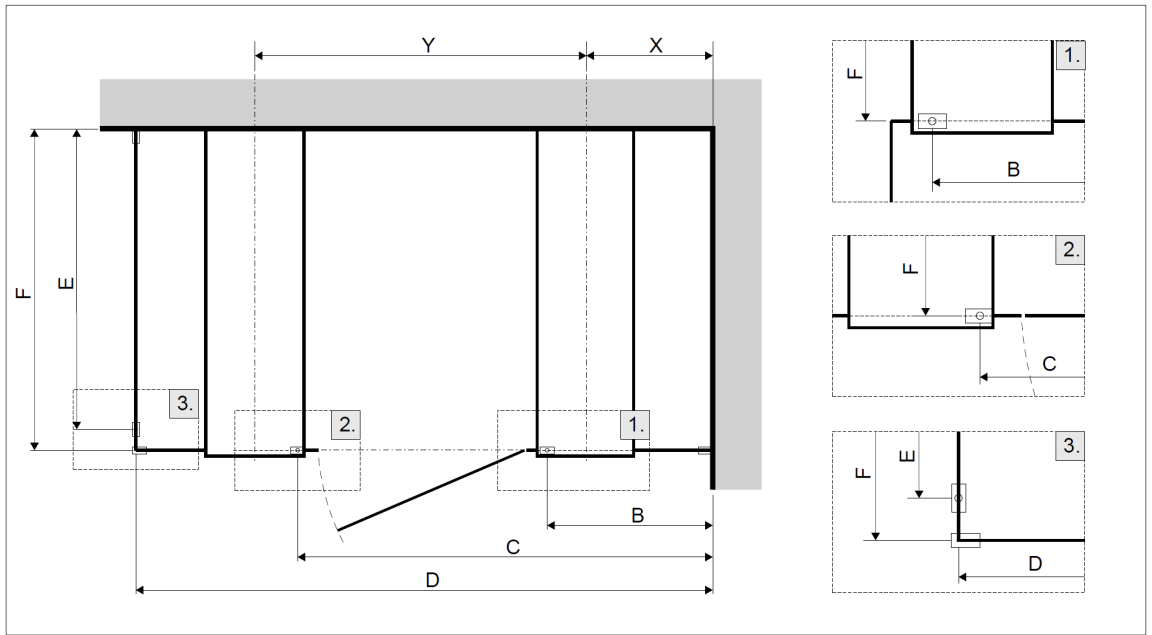

L

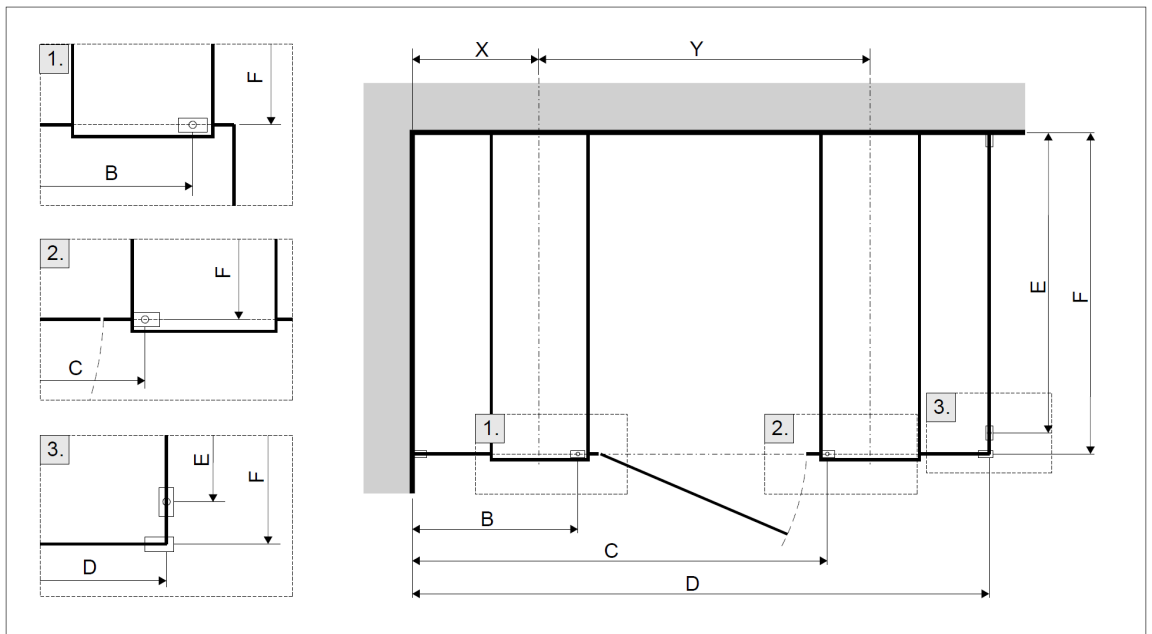

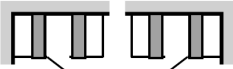
	B	C	D	E	F	X	Y
1700 x 750 - R	491	1194	1676	662	726	380	940
1700 x 750 - L							
1700 x 800 - R	491	1194	1676	712	776	380	940
1700 x 800 - L							
1700 x 900 - R	491	1194	1676	812	876	380	940
1700 x 900 - L							
1700 x 1000 - R	491	1194	1676	912	976	380	940
1700 x 1000 - L							
1800 x 750 - R	541	1244	1776	662	726	430	940
1800 x 750 - L							
1800 x 800 - R	541	1244	1776	712	776	430	940
1800 x 800 - L							
1800 x 900 - R	541	1244	1776	812	876	430	940
1800 x 900 - L							
1800 x 1000 - R	541	1244	1776	912	976	430	940
1800 x 1000 - L							